



FEASR



REGIONE DEL VENETO



Fondo europeo agricolo per lo sviluppo rurale: l'Europa investe nelle zone rurali

**PERCORSO IN-FORMATIVO**



**Misura 16**  
**"Cooperazione"**



**Cooperare per una crescita intelligente, sostenibile e inclusiva**  
*Condividere le idee per ispirare l'azione*

# Accordi Agroambientali d'area PSR Marche 2007/2013

Sergio Urbinati  
Regione Marche – Servizio Ambiente e Agricoltura

**21 maggio 2015**



**I Gruppi di Cooperazione  
e i progetti collettivi ambientali**

*Legnaro (Padova)*



**Misura 16 - Cooperazione**



FEASR



REGIONE DEL VENETO



Fondo europeo agricolo per lo sviluppo rurale: l'Europa investe nelle zone rurali

# Storia accordi Agroambientali

## L'approccio territoriale nelle politiche di sviluppo rurale 1/3

“Già nel 1996, la [Regione](#) Marche adottò una specifica azione del reg. 2078/92 (D3) che prevedeva incentivi economici per gli agricoltori a supporto della conversione obbligatoria a scala territoriale (minimo 1000 ha contigui) da sistemi colturali convenzionali a nuovi sistemi a basso impatto ambientale o biologici, definiti da appositi disciplinari.”



FEASR



REGIONE DEL VENETO



Fondo europeo agricolo per lo sviluppo rurale: l'Europa investe nelle zone rurali

# Storia accordi Agroambientali

## L'approccio territoriale nelle politiche di sviluppo rurale 2/3

Quanto previsto nell'azione D3 fu adottata obbligatoriamente attraverso delle ordinanze del Sindaco da alcuni comuni delle Marche che nel 1993, come effetto dell'attuazione della [direttiva](#) CEE 676/91, nota come "direttiva nitrati", furono dichiarati in "emergenza nitrati" per aver superato la soglia di 50 mg L-1 di nitrati nell'acqua potabile distribuita dalla rete pubblica.



FEASR



REGIONE DEL VENETO



Fondo europeo agricolo per lo sviluppo rurale: l'Europa investe nelle zone rurali

# Storia accordi Agroambientali

## L'approccio territoriale nelle politiche di sviluppo rurale 3/3

“Anche nel Programma di [Sviluppo Rurale](#) Marche 2000/2006 (reg. 1257/99), gli accordi agroambientali d'area hanno trovato nelle misure agroambientali la loro applicazione. In particolare sono stati presentati all'amministrazione diverse **PROPOSTE DI ACCORDO AGROAMBIENTALE D'AREA** NELL'AMBITO DEI BANDI DI ATTUAZIONE DELLE MISURE DI INTERVENTO F1 – F2 – F 4 del Programma DI SVILUPPO RURALE DELLE MARCHE ( PSR), sui temi della tutela delle acque e dei suoli e del dissesto idrogeologico.



FEASR



REGIONE DEL VENETO



Fondo europeo agricolo per lo sviluppo rurale: l'Europa investe nelle zone rurali

# Accordi Agroambientali d'Area nel PSR 2007/2013 <sup>(1/5)</sup>

“Sono l'insieme degli impegni sottoscritti dagli imprenditori agricoli di un particolare limitato territorio a fronte di compensazioni effettuate a valere sulle misure agroambientali del PSR 2007-2013.

L'accordo coinvolge ed aggrega intorno alla specifica criticità, un insieme di soggetti pubblici e privati nell'ambito di un progetto condiviso, in grado di attivare una serie di interventi coordinati, volti al superamento o alla mitigazione della criticità stessa.”



FEASR



REGIONE DEL VENETO



Fondo europeo agricolo per lo sviluppo rurale: l'Europa investe nelle zone rurali

# Accordi Agroambientali d'Area nel PSR 2007/2013 (2/5)

## Obiettivi ambientali

- difesa del suolo
- tutela delle acque superficiali e profonde
- mantenimento e recupero del paesaggio marchigiano
- preservazione delle aree di tutela e biodiversità.

Per ogni tipologia di Accordo è previsto un “pacchetto” di Misure del PSR per rendere l'azione più efficace



FEASR



REGIONE DEL VENETO



Fondo europeo agricolo per lo sviluppo rurale: l'Europa investe nelle zone rurali

# Accordi Agroambientali d'Area (3/5)

Per la costituzione di un Accordo d'Area un ruolo fondamentale viene svolto dal **“Soggetto promotore”**

## Compiti del soggetto promotore

1. svolge l'azione di animazione per la creazione dell'aggregazione;
2. assume il ruolo di capofila per l'intero gruppo di beneficiari;
3. presenta il progetto e, in caso di approvazione coordina la presentazione dei progetti definitivi da parte dei singoli beneficiari;
4. è il riferimento dell'Autorità di gestione (Regione Marche) per le verifiche dello stato di attuazione dell'accordo d'area.



FEASR



REGIONE DEL VENETO



Fondo europeo agricolo per lo sviluppo rurale: l'Europa investe nelle zone rurali

# Accordi Agroambientali d'Area nel PSR 2007/2013 (4/5)

Il Soggetto promotore presenta un **progetto di massima** che descrive gli obiettivi, la delimitazione territoriale, gli agricoltori coinvolti, le azioni che si vogliono realizzare e l'ammontare previsto del progetto.

Se il *progetto di massima* viene giudicato ammissibile i singoli agricoltori possono partecipare, su base volontaria, ai bandi per il riconoscimento degli impegni assunti.

Successivamente il soggetto promotore è chiamato a presentare il **progetto definitivo** aggiornato con i dati delle reali sottoscrizioni.





FEASR



REGIONE DEL VENETO



Fondo europeo agricolo per lo sviluppo rurale: l'Europa investe nelle zone rurali

# Accordi Agroambientali d'Area nel PSR 2007/2013 (5/5)

## **Alcuni elementi utili per la riuscita di un accordo**

Le scelte degli agricoltori non sono solo basate sugli incentivi economici, ma anche dettate da numerosi altri fattori tra cui la percezione effettiva degli **effetti delle pratiche agricole sull'ambiente**.

E' essenziale promuovere una maggiore informazione attraverso il coinvolgimento e la **partecipazione alle decisioni** di coloro che più direttamente sono interessati dalle misure ambientali.

Ogni intervento volto a ridurre l'impatto delle pratiche agricole per la tutela dell'ambiente, è in grado di determinare risultati significativi se adottato su una superficie adeguata e contigua dandone **valenza territoriale**.



FEASR



REGIONE DEL VENETO



Fondo europeo agricolo per lo sviluppo rurale: l'Europa investe nelle zone rurali

# Accordi Agroambientali d'Area nel PSR 2007/2013

## Accordo agroambientale d'area VALDASO

**Obiettivo:** Tutela delle acque e dei suoli da fitofarmaci e nitrati

Progetto territoriale nato per incrementare la sostenibilità ambientale delle produzioni locali, attraverso il ricorso a metodi di produzione a basso impatto ambientale, che consentissero anche di migliorare la salute degli operatori e superare alcune difficoltà tecniche nella produzione.



FEASR



REGIONE DEL VENETO



Fondo europeo agricolo per lo sviluppo rurale: l'Europa investe nelle zone rurali

# RETE NATURA 2000

Nelle Marche sono presenti **29 ZPS** e **80 SIC** che risultano peraltro spesso ricadenti all'interno delle stesse ZPS.

Complessivamente Rete Natura 2000 si estende per **136.900 ha**, corrispondenti a oltre il 14 % della superficie regionale.

Rete Natura 2000 contribuisce quindi, insieme ai Parchi ed alle Riserve naturali, alla conservazione del patrimonio naturale.

*La Legge Regionale n 6/2007 stabilisce quali autorità sono competenti per la gestione dei siti della Rete*

”



FEASR



REGIONE DEL VENETO



Fondo europeo agricolo per lo sviluppo rurale: l'Europa investe nelle zone rurali

# RETE NATURA 2000

La Rete Natura 2000 nelle Marche include:

- 3.388 ha di ambienti costieri e sub-costieri
- 875 ha di zone umide
- 31.922 ha di boschi, brughiere e boscaglie
- 29.264 ha di pascoli e praterie naturali o semi-naturali
- 7.158 ha di habitat rocciosi e grotte

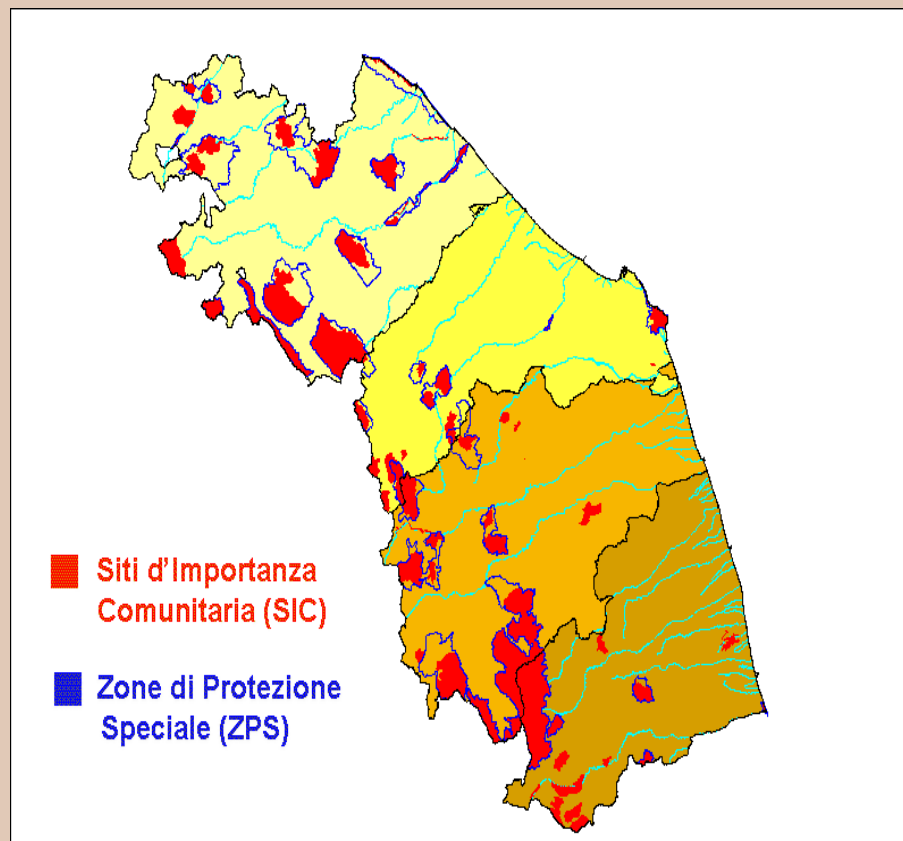



FEASR



REGIONE DEL VENETO



Fondo europeo agricolo per lo sviluppo rurale: l'Europa investe nelle zone rurali

# Accordi Agroambientali d'Area “Tutela della Biodiversità”

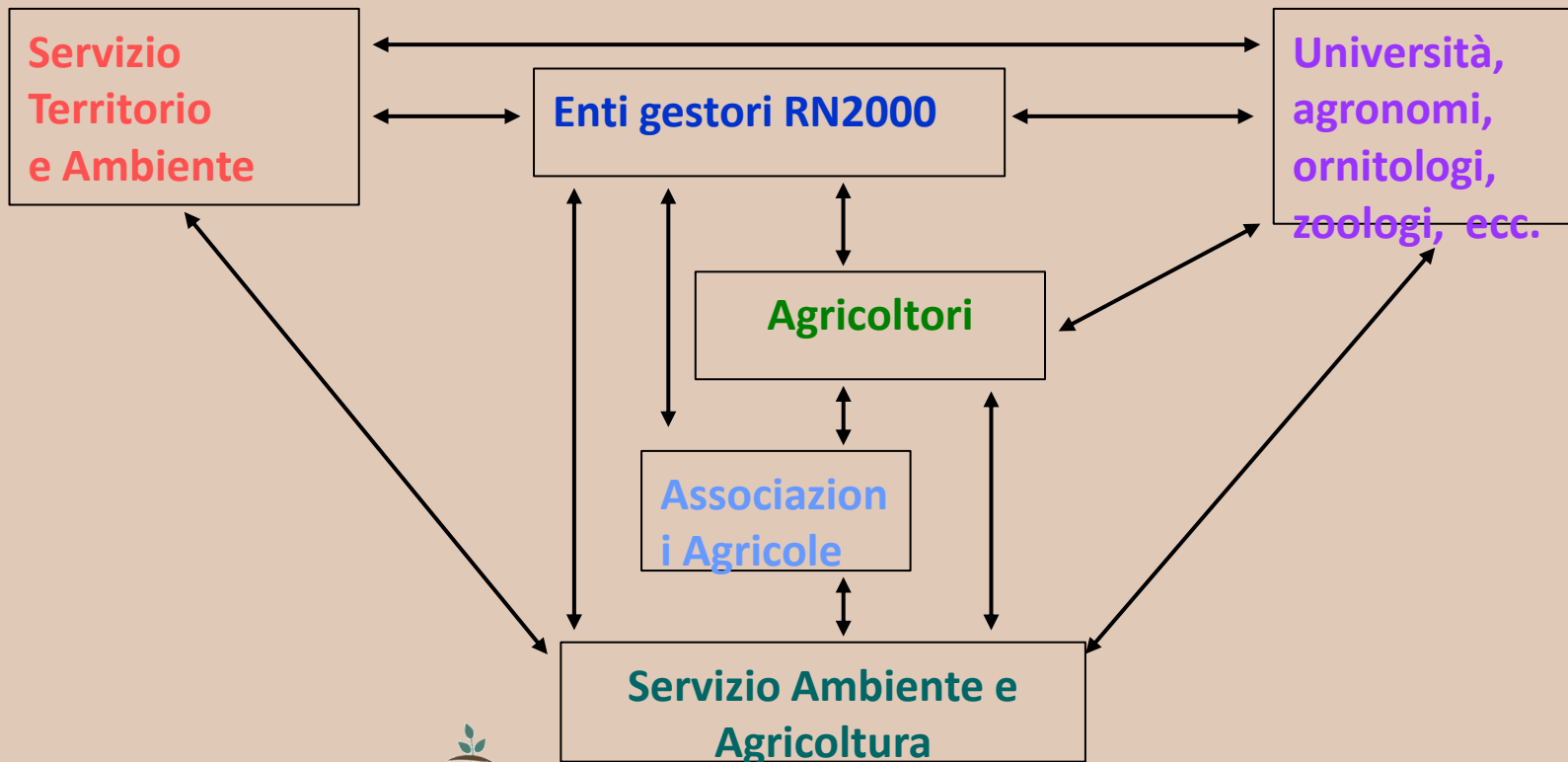



FEASR



REGIONE DEL VENETO



Fondo europeo agricolo per lo sviluppo rurale: l'Europa investe nelle zone rurali

# Accordi Agroambientali d'Area

## “Tutela della Biodiversità”

Nell'ambito degli accordi per la Tutela della Biodiversità il “pacchetto” di misure PSR è costituito da:

- **Misura 111** “Azioni nel campo della formazione professionale e dell'informazione”;
- **Misura 125** “Infrastrutture connesse allo sviluppo e adeguamento dell'agricoltura e della silvicoltura”.
- **Misura 211** “Indennità per svantaggi naturali a favore di agricoltori delle zone montane”;
- **Misura 213** “Indennità Natura 2000 ed indennità connessa alla Direttiva 2000/60/CE”;
- **Misura 214** “Pagamenti agroambientali”;
- **Misura 216** “Sostegno agli investimenti non produttivi”



FEASR



REGIONE DEL VENETO



Fondo europeo agricolo per lo sviluppo rurale: l'Europa investe nelle zone rurali

## Step 1 - scelta degli obiettivi di conservazione

Individuazione, sulla base delle possibilità offerte dal PSR e degli strumenti conoscitivi e di pianificazioni disponibili, degli obiettivi di conservazione da perseguire prioritariamente

### Step 2 - Definizione delle misure di conservazione

Adozione delle misure di conservazione da parte degli enti gestori

### Step 3 - Procedura di modifica del PSR

Rimodulazione e presentazione delle modifiche del PSR alla Commissione Europea.  
Emanazione delle disposizioni attuative e del bando PSR

### Step 4 - Elaborazione dei progetti di massima ed esecutivi

Elaborazione dei progetti e presentazione delle domande per le Misure 2.1.3 e 2.1.4





FEASR



REGIONE DEL VENETO

PROGRAMMA  
2007  
PSR  
1 VEN  
3 ETO

Fondo europeo agricolo per lo sviluppo rurale: l'Europa investe nelle zone rurali

# Misure di conservazione proposte

## Per mantenere e ripristinare l'Habitat 6210

“Formazioni erbose secche seminaturali e facies coperte da cespugli su substrato calcareo (Festuco-Brometalia) (\*stupenda fioritura di orchidee)”

## Per mantenere e ripristinare l'Habitat 6510

“Praterie magre da fieno a bassa altitudine (Alopecurus pratensis, Sanguisorba officinalis)”

## Per mantenere e ripristinare l'Habitat 91E0

“Foreste alluvionali di Alnus glutinosa e Fraxinus excelsior (Alno-Padion, Alnion incanae, Salicion albae)”



## Per salvaguardare l'avifauna





FEASR



REGIONE DEL VENETO



Fondo europeo agricolo per lo sviluppo rurale: l'Europa investe nelle zone rurali

# Accordi Agroambientali d'Area “Tutela della Biodiversità”

## **Misure di conservazione degli Habitat 6210 e 6510**

ad una quota superiore a 900 metri, avvio del pascolamento  
successivamente alla data del 31 maggio  
nelle aree interessate dall'invasione di specie erbacee  
dominanti periodo di pascolamento recintato in condizioni di  
sovraccarico temporaneo  
controllo meccanico delle specie invasive (es. Juniperus  
sp.pl.) nei pascoli estensivi per il recupero di aree pascolive  
in via di abbandono  
raccolta del fiorume su una superficie destinata a tale scopo  
di almeno mq 250 ad ettaro di pascolo



FEASR



REGIONE DEL VENETO



Fondo europeo agricolo per lo sviluppo rurale: l'Europa investe nelle zone rurali

# Accordi Agroambientali d'Area “Tutela della Biodiversità

Realizzazione del piano di pascolamento aziendale e sua applicazione mediante la guida delle greggi e delle mandrie da parte di personale addetto

***al termine dell'utilizzo delle superfici pascolive  
debbono essere effettuati interventi di***

dispersione delle deiezioni eventualmente accumulate nelle aree di più frequente concentrazione e sosta del bestiame al pascolo

miglioramento della biodiversità dei pascoli più degradati tramite la trasemina



FEASR



REGIONE DEL VENETO



Fondo europeo agricolo per lo sviluppo rurale: l'Europa investe nelle zone rurali

# Accordi Agroambientali d'Area

## “Tutela della Biodiversità

**Misure di conservazione necessarie al mantenimento dell'avifauna per cui il sito Natura 2000 è stato designato**

Mantenimento di almeno il 50% della superficie aziendale a seminativo, non lavorata sino alla data del 31 agosto di ogni anno

Trebbiatura dei cereali autunno vernini effettuata con un taglio ad un'altezza dal terreno superiore a 30 centimetri e mantenimento delle stoppie fino al 31 agosto



FEASR



REGIONE DEL VENETO



Fondo europeo agricolo per lo sviluppo rurale: l'Europa investe nelle zone rurali

# Accordi Agroambientali d'Area

## “Tutela della Biodiversità

Creazione di fasce inerbite durevoli di larghezza pari a 6 metri e con uno sviluppo in lunghezza in rapporto agli ettari aziendali di almeno 100 metri ad ettaro

Creazione di fasce inerbite durevoli a fianco di aree umide, falesie e calanchi, di larghezza pari a 20 metri per tutta la lunghezza disponibile. Tali fasce sono sfalciate una sola volta all'anno nel periodo invernale ed entro il mese di febbraio



FEASR



REGIONE DEL VENETO



Fondo europeo agricolo per lo sviluppo rurale: l'Europa investe nelle zone rurali

# Accordi Agroambientali d'Area “Tutela della Biodiversità

## Misure di conservazione di aree Natura 2000 riconducibili agli Habitat 91E0 e 92A0

Creazione di fasce inerbite durevoli a fianco dell'habitat forestale, di larghezza pari a 20 metri sviluppati per tutta la lunghezza del confine in questione. Tali fasce sono sfalciate una sola volta all'anno nel periodo invernale ed entro il mese di febbraio.



FEASR



REGIONE DEL VENETO



Fondo europeo agricolo per lo sviluppo rurale: l'Europa investe nelle zone rurali

# Accordi Agroambientali d'Area “Tutela della Biodiversità

**15 progetti di massima presentati**

**11 progetti di massima approvati progetti**

**6 progetti esecutivi presentati e approvati**

---

Fondi PSR riservati agli Accordi Biodiversità

10.460.000 Euro dei quali

4.550.000 Euro per la Misura 213

---

100 domande di agricoltori sulla Misura 213



FEASR



REGIONE DEL VENETO



Fondo europeo agricolo per lo sviluppo rurale: l'Europa investe nelle zone rurali

# Accordi Agroambientali d'Area

## **Gestione amministrativa delle domande in accordo agroambientale**

- L'organismo pagatore della Regione Marche è l'AGEA;
- La Regione raccoglie le domande di aiuto pagamento relative alle misure superficie sul SIAN mentre per le misure strutturali le domande vengono raccolte sul SIAR-Marche;
- Nel PSR 2007/2013 tutta la parte istruttoria dell'accordo è stata gestita al di fuori dei sistemi informativi;
- A seguito dell'emanazione del Bando sono state istruite in modo collegiale le richieste di accordo agroambientale e esaminata la rispondenza sia ai fini della ricevibilità che ammissibilità di tutta la documentazione presentata dal soggetto promotore.



FEASR



REGIONE DEL VENETO



Fondo europeo agricolo per lo sviluppo rurale: l'Europa investe nelle zone rurali

# Accordi Agroambientali d'Area

## **Gestione amministrativa delle domande in accordo agroambientale**

- **Progetto di intervento di massima**
- **Istruttoria PM e se positivo presentazione Progetto di intervento esecutivo;**
- **Presentazione della domanda dei singoli beneficiari che hanno sottoscritto l'Accordo Agroambientale d'Area approvato sui sistemi informativi;**
- **Istruttoria (collegiale) di ricevibilità e ammissibilità delle singole domande di aiuto - pagamento presentate;**





FEASR



REGIONE DEL VENETO



Fondo europeo agricolo per lo sviluppo rurale: l'Europa investe nelle zone rurali

# Accordi Agroambientali d'Area

## Gestione amministrativa delle domande in accordo agroambientale

Misura: 2.1.4 - Pagamenti agroambientali

Dati convalidati

### 001 - ACCORDI AGROAMBIENTALI COMUNITÀ MONTANA CATRIA E NERONE - MONTE CATRIA, MONTE ACUTO, MONTE DELLA STREGA

004 - ACCORDI AGROAMBIENTALI PARCO SASSO SIMONE E SIMONCELLO

008 - ACCORDI AGROAMBIENTALI COMUNITÀ MONTANA ESINO-FRASASSI GOLA DELLA ROSSA

013 - ACCORDI AGROAMBIENTALI PARCO DEL CONERO

014 - ACCORDI AGROAMBIENTALI RISERVA NATURALE TORRICCHIO

015 - ACCORDI AGROAMBIENTALI PARCO DEI SIBILLINI

016/1 - ACCORDI AGROAMBIENTALI D'AREA PER LA TUTELA DELLE ACQUE SOSTEGNO ALL'AGRICOLTURA BIOLOGICA

### 016/2 - ACCORDI AGROAMBIENTALI D'AREA PER LA TUTELA DELLE ACQUE SOTTOMISURA A) SOSTEGNO ALLA PRODUZIONE INTEGRATA

### 016/3 - ACCORDI AGROAMBIENTALI D'AREA PER LA TUTELA DELLE ACQUE SOTTOMISURA C) TUTELA E MIGLIORAMENTO DEI SUOLI

### B) - DOMANDE DISAGGREGATE SOSTEGNO ALL'AGRICOLTURA BIOLOGICA

DJ1 - DOMANDE DISAGGREGATE SOSTEGNO COLTIVAZIONE DI SPECIE MINACCIATE EROSIONE GENETICA E ALLEVAMENTO DI RAZZE MINACCIATE DI ABBANDONO

E) - DOMANDE DISAGGREGATE ESTENSIVIZZAZIONE DEGLI ALLEVAMENTI



FEASR



REGIONE DEL VENETO



Fondo europeo agricolo per lo sviluppo rurale: l'Europa investe nelle zone rurali

# Accordi Agroambientali d'Area



## Gestione amministrativa delle domande in accordo agroambientale Biodiversità Misura 213

01 - ACCORDI AGROAMBIENTALI D'AREA PER LA TUTELA DELLA BIODIVERSITÀ

### 01 - COMUNITÀ MONTANA CATRIA E NERONE - MONTE CATRIA, MONTE ACUTO, MONTE DELLA STREGA

#### 1.1 - MISURE DI CONSERVAZIONE - HABITAT 6210 E 6510 - UTILIZZO DI RECINZIONI

1.2 - MISURE DI CONSERVAZIONE - HABITAT 6210 E 6510 - ASSENZA DI RECINZIONI

2.1 - MISURE DI CONSERVAZIONE PER L'AVIFAUNA - IMPEGNI PER CEREALI AUTUNNO VERNINI

2.2 - MISURE DI CONSERVAZIONE PER L'AVIFAUNA - FASCE INERBITE DA 6 METRI

2.3 - MISURE DI CONSERVAZIONE PER L'AVIFAUNA - FASCE INERBITE DA 20 METRI

2.4 - MISURE DI CONSERVAZIONE PER L'AVIFAUNA - SEMINATIVI AZIENDALI RIFERITI ALLE FASCE INERBITE DA 6 METRI

2.5 - MISURE DI CONSERVAZIONE PER L'AVIFAUNA - SEMINATIVI AZIENDALI RIFERITI ALLE FASCE INERBITE DA 20 METRI

3.1 - MISURE DI CONSERVAZIONE - HABITAT 91EO E 92AO - FASCE INERBITE

3.2 - MISURE DI CONSERVAZIONE - HABITAT 91EO E 92AO - SEMINATIVI AZIENDALI RIFERITI ALLE FASCE INERBITE

04 - PARCO SASSO SIMONE E SIMONCELLO

08 - COMUNITÀ MONTANA ESINO-FRASASSI GOLA DELLA ROSSA

13 - PARCO DEL CONERO

14 - RISERVA NATURALE TORRICCHIO

15 - PARCO DEI SIBILLINI



FEASR



REGIONE DEL VENETO



Fondo europeo agricolo per lo sviluppo rurale: l'Europa investe nelle zone rurali

# Grazie per l'attenzione

Sergio Urbinati  
Regione Marche - Servizio Ambiente e  
Agricoltura



Unione Europea / Regione Marche  
PROGRAMMA DI SVILUPPO RURALE 2007-2013

FONDO EUROPEO AGRICOLO PER LO SVILUPPO RURALE: L'EUROPA INVESTE NELLE ZONE RURALI



Unione Europea



MINISTERO DELLE POLITICHE AGRICOLE  
ALIMENTARI E FORESTALI

